



62034 Muccia (MC)
Via Aldo Moro, 6
Tel +39 0737 616886
Fax +39 0737 648576
progeco@resparambia.com
www.resparambia.com

Download brochure





Aleandro Resparambia in una foto del 1956

LA STORIA

L'attività imprenditoriale trova le sue origini negli anni '50 grazie alla tenacia e alla lungimiranza del capostipite Aleandro Resparambia, che con sacrificio costituisce la sua prima ditta.

Nel 1979, con la collaborazione dei due figli Paolo e Giulio, l'attività si trasforma nella Autotrasporti Impresa Fratelli Resparambia s.n.c..

Nel 1991, spinta dalla crescente volontà di partecipazione ad appalti pubblici e con l'introduzione di nuove normative in materia di lavori pubblici, la società muta in Costruzioni Resparambia s.n.c., acquisendo l'iscrizione all'Albo Nazionale dei Costruttori per le categorie inerenti i lavori in campo stradale e infrastrutturale.



Con il tempo i rami di attività dell'impresa si estendono: alla costruzione di opere pubbliche, lavori edili e stradali, si affiancano sbancamenti, fondazioni e consolidamenti, acquedotti, fognature, gasdotti, opere di regimazione idraulica, sistemazioni idrogeologiche, demolizioni, sistemazione del verde pubblico...

La PRO.GE.CO. s.r.l., costituita nel 1996, può così vantare un'esperienza frutto di oltre cinquanta anni di attività nel mondo delle costruzioni di opere pubbliche.

ORGANIGRAMMA AZIENDALE

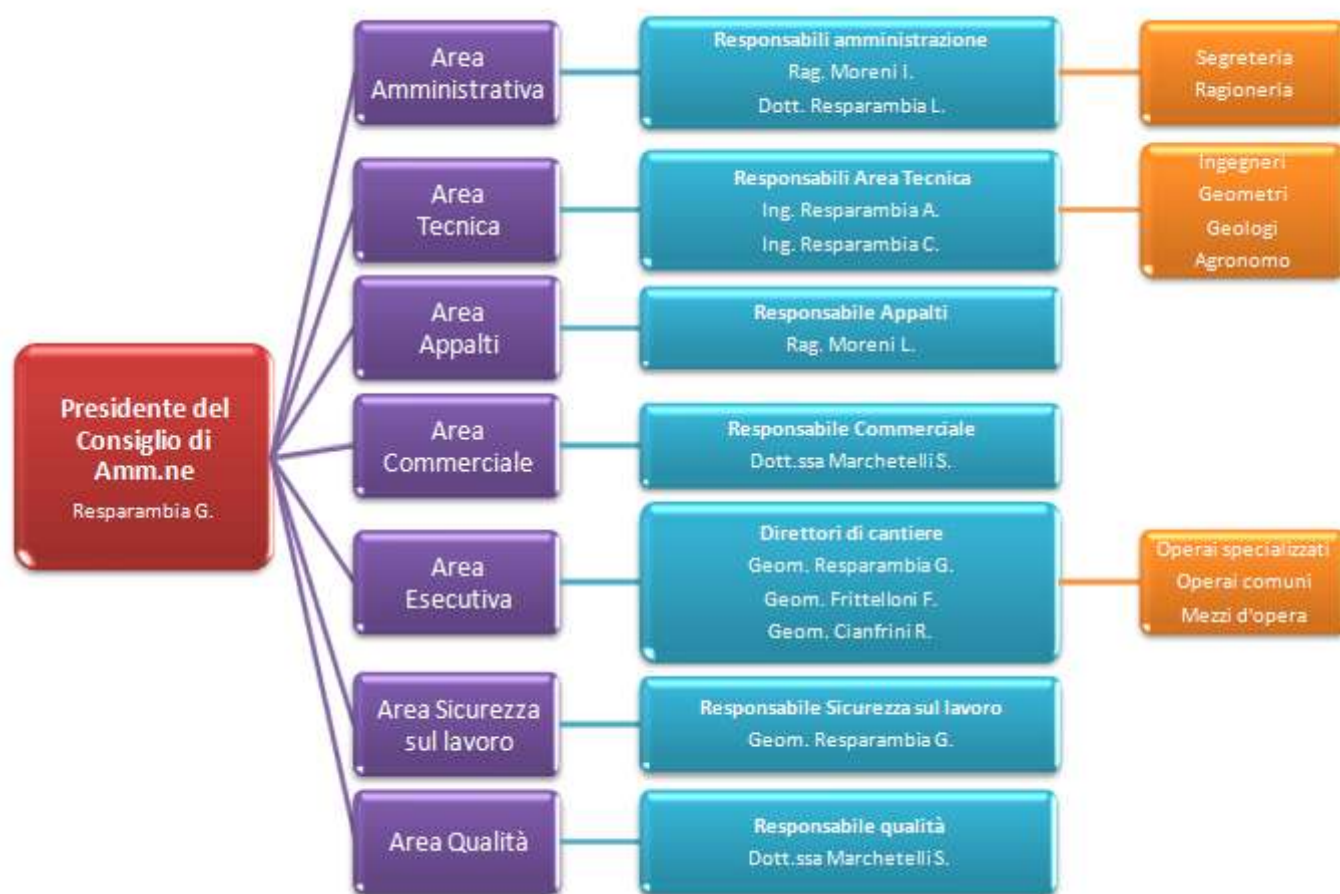



Acquedotto del Nera - Visso (MC)



Viadotto Villemontane - Moscusi di Cingoli (MC)

PROGETTAZIONE

Data la specializzazione negli appalti pubblici, l'azienda si è dotata di una propria struttura di progettazione interna e completamente autonoma, in conformità a quanto disposto dalla normativa ISO 9001:2008, in modo da fornire istruzioni complete alla direzione dei lavori nei cantieri edili ed infrastrutturali.

L'impresa possiede inoltre la capacità progettuale per soddisfare le esigenze di partners pubblici e privati nella partecipazione a *Project Financing* e procedure di *Appalti Concorsi*.

La struttura dell'Area Tecnica si avvale della disponibilità di ingegneri, geometri, geologi e agronomi, con esperienza pluriennale nell'ambito dei lavori pubblici.

L'estrema flessibilità della struttura legata al continuo impegno nell'aggiornamento professionale, consentono di soddisfare in maniera esaustiva ogni commessa.



GESTIONE

La PRO.GE.CO. s.r.l. intende garantire ai propri clienti un prodotto/servizio sempre in linea con le loro aspettative, perciò **effettua un monitoraggio costante dell'andamento dell'opera.**

A tale attività si aggiunge una costante attenzione alle realtà offerte dal mercato dei fornitori, in modo da essere in grado di proporre miglioramenti alle caratteristiche tecnico-qualitative dei **progetti affidati e degli appalti in cui l'impresa partecipa.**

La comprovata esperienza acquisita nel campo delle realizzazioni **infrastrutturali si riflette nell'andamento delle lavorazioni, che risultano confacenti ai criteri progettuali e rispettose delle problematiche ambientali.**



Viadotto Malacosta - SS 209 Valnerina



Sistemazione fosso Valteia - Macerata

COSTRUZIONI

La lunga esperienza nel campo garantisce la buona regola dell'arte nella realizzazione delle opere. Il cantiere viene monitorato costantemente dallo staff tecnico dell'azienda.

In conformità a quanto previsto nel Manuale della Qualità, tutte le attività eseguite all'interno del cantiere vengono formalizzate in appositi verbali e documenti atti a garantire la rintracciabilità e l'identificazione esatta dello stato di avanzamento lavori.

Il confronto fra le diverse figure professionali presenti, siano esse appartenenti all'impresa, alla committenza o a soggetti esterni, è considerato come un positivo momento di confronto al fine della risoluzione delle problematiche di cantiere.

CAPACITA' TECNICHE - CERTIFICAZIONI



Categoria	Classifica
OG1 (opere edili)	III-bis
OG3 (strade)	V
OG6 (acquedotti)	V
OG7 (opere marittime e lavori di dragaggio)	II
OG8 (opere fluviali, idrauliche e di bonifica)	III
OG12 (opere ed impianti di bonifica e protezione ambiente)	I
OG13 (opere di ingegneria naturalistica)	II
OS12-A (barriere stradali di sicurezza)	I
OS12-B (barriere paramassi, fermaneve, ecc)	III-bis
OS21 (opere strutturali speciali)	V



Il Sistema di Gestione della PRO.GE.CO. s.r.l. è certificato da BVQI come conforme alle prescrizioni del documento *SINCERT RT-05* ed ai requisiti della norma ISO 9001:2008 in relazione al seguente scopo: costruzione e manutenzione di ponti, strade acquedotti e fognature; consolidamenti e regimazioni idrauliche; opere di ingegneria naturalistica.

ADERENTE A:



CONFINDUSTRIA
MACERATA



consorzio
stabile
maceratese





Ponte delle Valche - Matelica (MC)

BUREAU VERITAS
Certification



Certificato di Conformità

Rilasciato a

PRO.GE.CO SRL

SEDE LEGALE ED OPERATIVA:
Via Aldo Moro, 6 – 62034 MUCCIA (MC)

Bureau Veritas Italia S.p.A. certifica che il Sistema di Gestione di questa organizzazione è stato valutato e giudicato conforme ai requisiti della norma

ISO 9001:2008

in relazione al seguente scopo

Costruzione e manutenzione di ponti, strade, acquedotti e fognature.
Esecuzione di opere di difesa, di sistemazione e regimentazione idraulica, di
ingegneria naturalistica e di consolidamento.

Settore/EA di attività	28
Data inizio validità	17/12/2002
Revisione del	06/12/2011
Scadenza	05/12/2014

Certificazione rilasciata in conformità al Regolamento Tecnico ACCREDIA RT-05.
La presente certificazione si intende riferita agli aspetti gestionali dell'impresa nel suo complesso ed è utilizzabile ai fini della qualificazione delle imprese di costruzione ai sensi dell'articolo 8 della legge 11 febbraio 1994 e successive modificazioni e del D.P.R. 25 gennaio 2000, n. 34.

Il riferimento al regolamento RT-05 è applicabile alle attività afferenti al settore EA 28.
La validità del presente certificato è subordinata a sorveglianza periodica ed è consultabile sul sito www.certification.bureauveritas.it.
Ulteriori chiarimenti riguardanti lo scopo di questo certificato e l'applicabilità del sistema di gestione possono essere acquisiti contattando l'organizzazione.

Certificato N° 180326

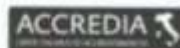
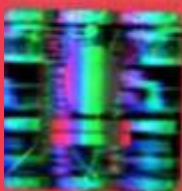

ISO 9001 N° 0014
ISO 14001 N° 0002
PRD N° 0008
SCR N° 0007
PRMS N° 0001
PRD N° 0704

Marketing & Certification Office:

Bureau Veritas Italia S.p.A. - Divisione Certificazione - Viale Monza, 261 - 20126 Milano - ITALIA

Member of the Accord of Mutual Recognition EA & UK
(Protocol of 21 April 1999) (European Agreement)

PRINCIPALI COMMITTENTI

ANAS S.p.A. (Compartimento Marche)

Provincia di Ancona

Provincia di Macerata

Provincia di Ascoli Piceno

Provincia di Teramo

Provincia di Pesaro

Consorzio di Bonifica Musone,
Potenza, Chienti, Asola e Alto Nera

ALTRE REFERENZE

Comune di Arquata del Tronto (AP)

Comune di Cingoli (MC)

Comune di Civitanova Marche (MC)

Comune di Loro Piceno (MC)

Comune di Muccia (MC)

Comune di Norcia (PG)

Comune di Pievebovigliana (MC)

Comune di Potenza Picena (MC)

Comune di Sellano (PG)

Comune di Serrapetrona (MC)

Comune di Serravalle di Chienti (MC)

Comune di Tolentino (MC)



APM

Azienda Pluriservizi
Macerata S.p.A.



Cicli Integrati Impianti Primari



Regione Molise



Regione Marche



Provincia
di Macerata



Provincia
di Ancona



Università
di Macerata





Ripristino e rafforzamento scarpata - SS76 Val d'Esino





Progettazione e costruzione complessi plurifamiliari



Esempi di lavorazioni di Ingegneria naturalistica







Filtro a sabbia - Civitella di Serravalle di Chienti (MC)

Rafforzamento pavimentazione - SS 77 Val di Chienti



Intubazione Fosso Braccano



- Matelica (MC)



Riduzione rischio geomorfologico falesia Colle Ardizio - Pesaro



Interventi di consolidamento e protezione del piano viabile







Interventi di ripascimento



IMPIANTO DI RECUPERO E RICICLAGGIO
MATERIALI INERTI PROVENIENTI DA DEMOLIZIONE

Il rifiuto di demolizione subisce un trattamento particolare: viene frantumato e dopo le necessarie analisi diventa un ottimo materiale per sottofondi stradali.

Questi aggregati riciclati costituiscono un'ottima alternativa, in vista soprattutto della necessità sempre maggiore di porre strumenti idonei per la salvaguardia dell'ambiente e del territorio.



WORK IN PROGRESS...

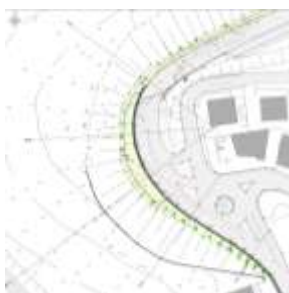

GLF S.p.A.

Rimozione interferenze varie SS77

500.000,00€

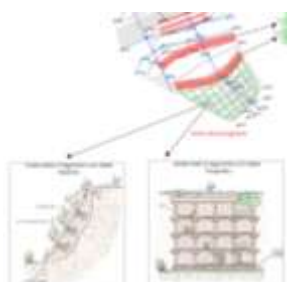

ANAS S.p.A. Comp. Marche

S.U. ripristino opere di protezione del piano viabile
da caduta massi lungo la SS 16 "Adriatica"

250.000,00€

COMUNE DI MONTEGRANARO

Interventi urgenti di consolidamento dell'abitato di
Montegranaro versante Nord-Occidentale del
centro abitato—zona rotonda

475.000,00€



COMUNITA' MONTANA DEI MONTI SIBILLINI

Tutela, riqualificazione e valorizzazione ambientale
di alcuni assi vallivi

140.000,00€





Consolidamento spalla destra Ponte del Diavolo - Tolentino (MC)



62034 Muccia (MC)
Via Aldo Moro, 6
Tel. +39 0737 616886
Fax. +39 0737 648576
progeco@resparambia.com
www.resparambia.com

